

### FIXAÇÃO COM COLA

#### **- Preparação do contra piso**

O contra piso deve ser executado com argamassa de cimento e areia média lavada no traço de 1/3(1 saco de cimento / 3 carrinhos de areia), nivelado, sarrafeado e desempenado.

Depois de seco varrer tirando todos os resíduos para receber uma nata pastosa (PVA) espalhada com desempenadeira lisa de aço. Esta nata pastosa é composta por cimento, cola PVA e água, após a cura deve-se lixar e limpar devendo ficar bem liso e isento de poeiras, graxas e outros.

Aconselhamos limpar o piso com álcool isopropílico, para remoção de todo resíduo oleoso, garantindo uma melhor aderência do produto.

\*Para aplicação em pisos existentes, como: paviflex, madeira, cerâmica, granito, carpete e outros, entrar em contato no depto. técnico para orientações.

#### **- Colocação**

1- Demarcar o layout do piso tátil Daud, usando como gabarito, as placas a serem aplicadas.



2- Aplicar “mascara” com fita crepe de 25mm, para orientar o campo de aplicação da cola escolhida.



3- Aplicar, no contra piso, já delimitado pela máscara e limpo de impurezas, uma camada de cola.



4- Aplicar, no verso das placas, camada uniforme de cola, com pincel macio de 2”.



5- Esperar a secagem, ou seja, somente após completa evaporação do solvente as placas deverão ser assentadas. A máscara de fita crepe é utilizada como guia de aplicação.



\*É importante eliminar bolhas de ar que podem se formar sob as placas.

6- A eliminação de bolhas é completada com o uso de uma marreta de borracha, em batidas ritmadas do centro para fora da placa.



7-O uso de estilete para acabamento no corte da camada de cola aplicada no piso permite um arremate perfeito.

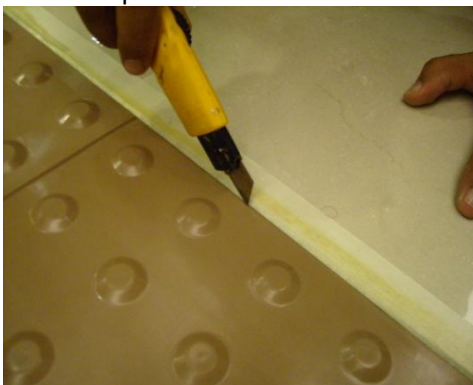

8- Ao remover a fita crepe, observar se há excessos de cola, e proceder à limpeza no ato da instalação usando um pano umedecido com removedor.

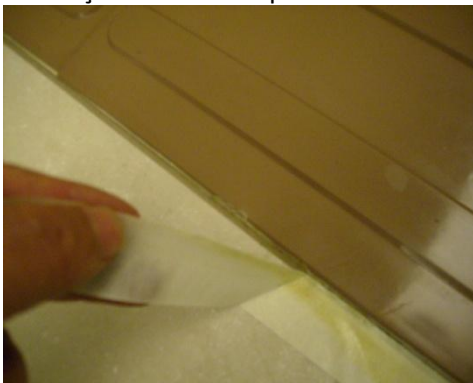

9- Rebater as bordas com a marreta de borracha, de modo a garantir aderência perfeita, o que evita descolamentos.



10- Caso haja necessidade, 24 horas após aplicação, pode-se aplicar ao redor das placas uma camada de veda borda.

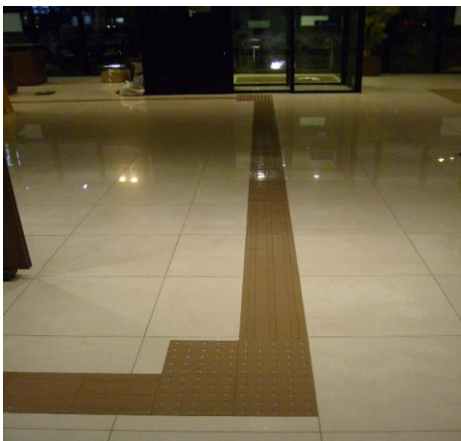

11- Após aplicação é procedida à limpeza, removendo-se todas as máscaras de fita crepe, rebarbas de cola e restos de materiais. Recomenda-se guardar as placas de piso tátil, que sobram para futuras reposições.



**Indicação de cola:** Entrar em contato com o nosso depto. técnico, para indicação da melhor opção, dependendo da situação apresentada.

**Referência:** AM 013 – AMAZONAS / CASCOLA EXTRA / RAD COL PU / COLA SEM ODOR 1430 – UNA / UNIFLEX 1090 – UNA.

**Rendimento:**

- 1 Litro = 5ml
- 1 Galão = 20ml
- 1 Lata = até 100ml

**CUIDADOS:**

Excesso de cola prejudica a colocação, podendo reagir de maneira inadequada com a borracha.

Nunca aplicar cola nas placas e contra piso sob ação do sol, poderá haver expansão de bolhas de ar sob as placas, ficando difícil a solução.

Não utilizar máquinas de lavar piso tipo mecânica / rotativa / enceradeira elétrica rotativa ou máquina vap.